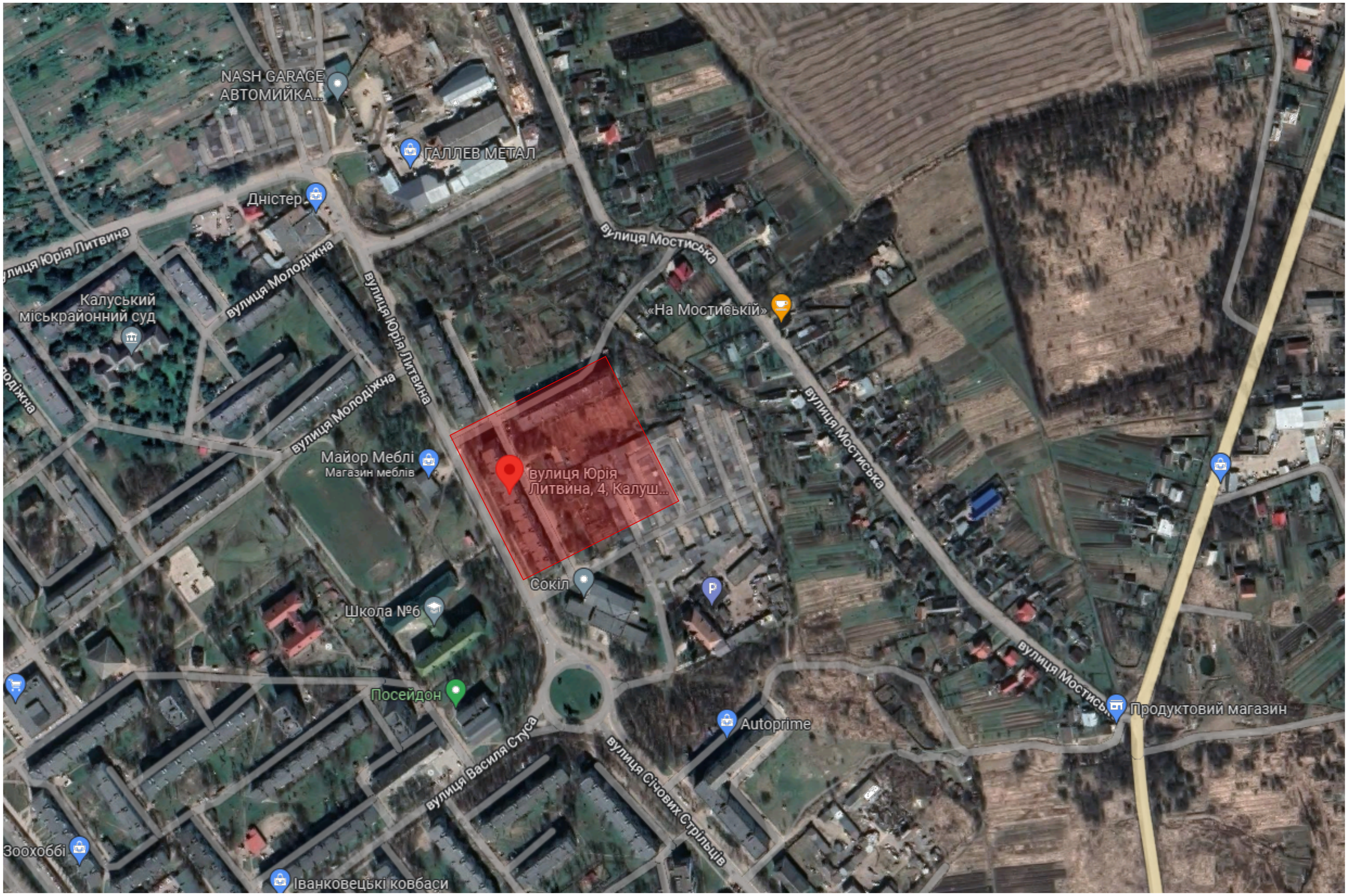# Ситуаційна схема розміщення земельної ділянки